

PLANTA ARQUITECTÓNICA - EXISTENTE

ESC: 1:75

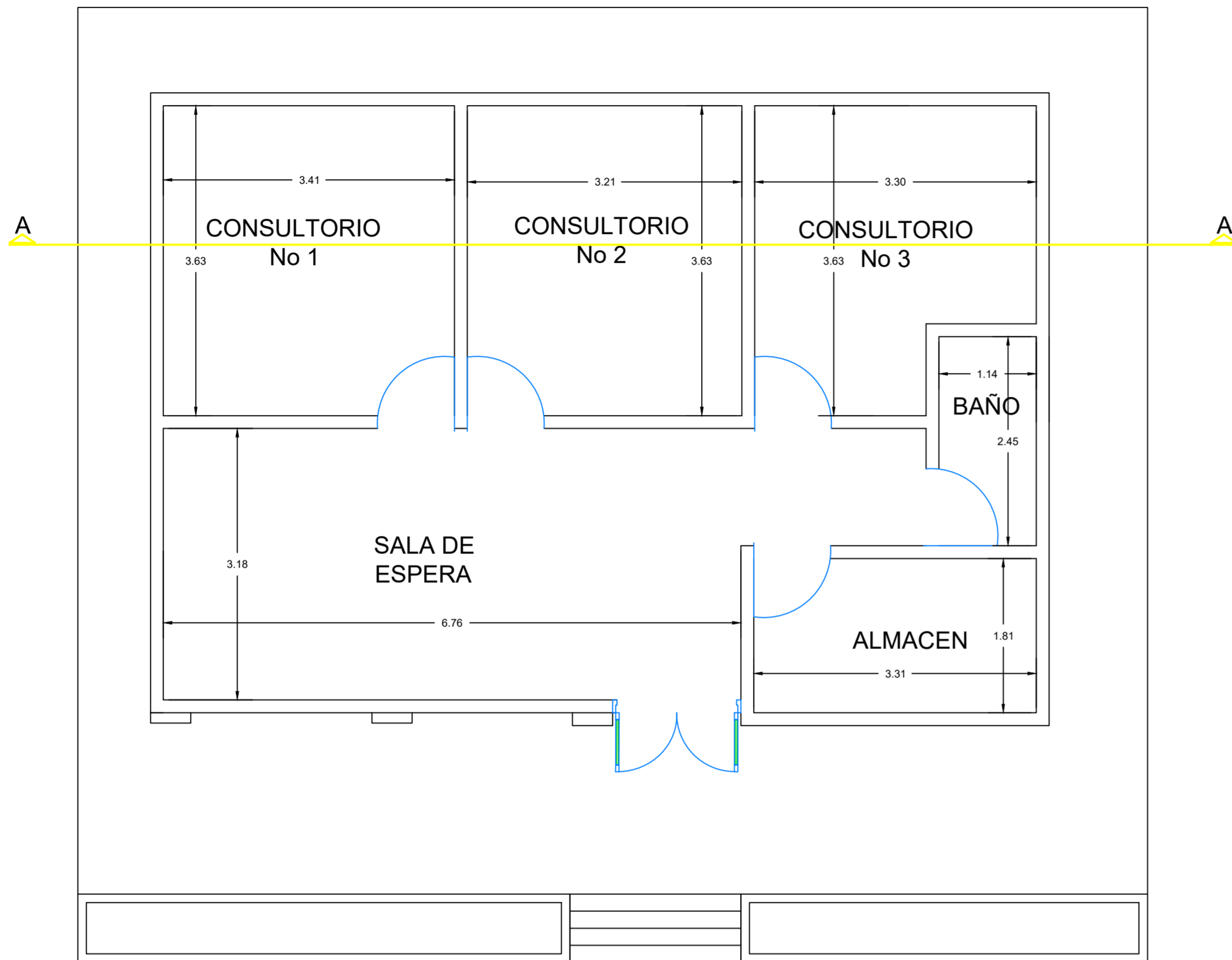

PLANTA CUBIERTA - EXISTENTES

ESC: 1:75

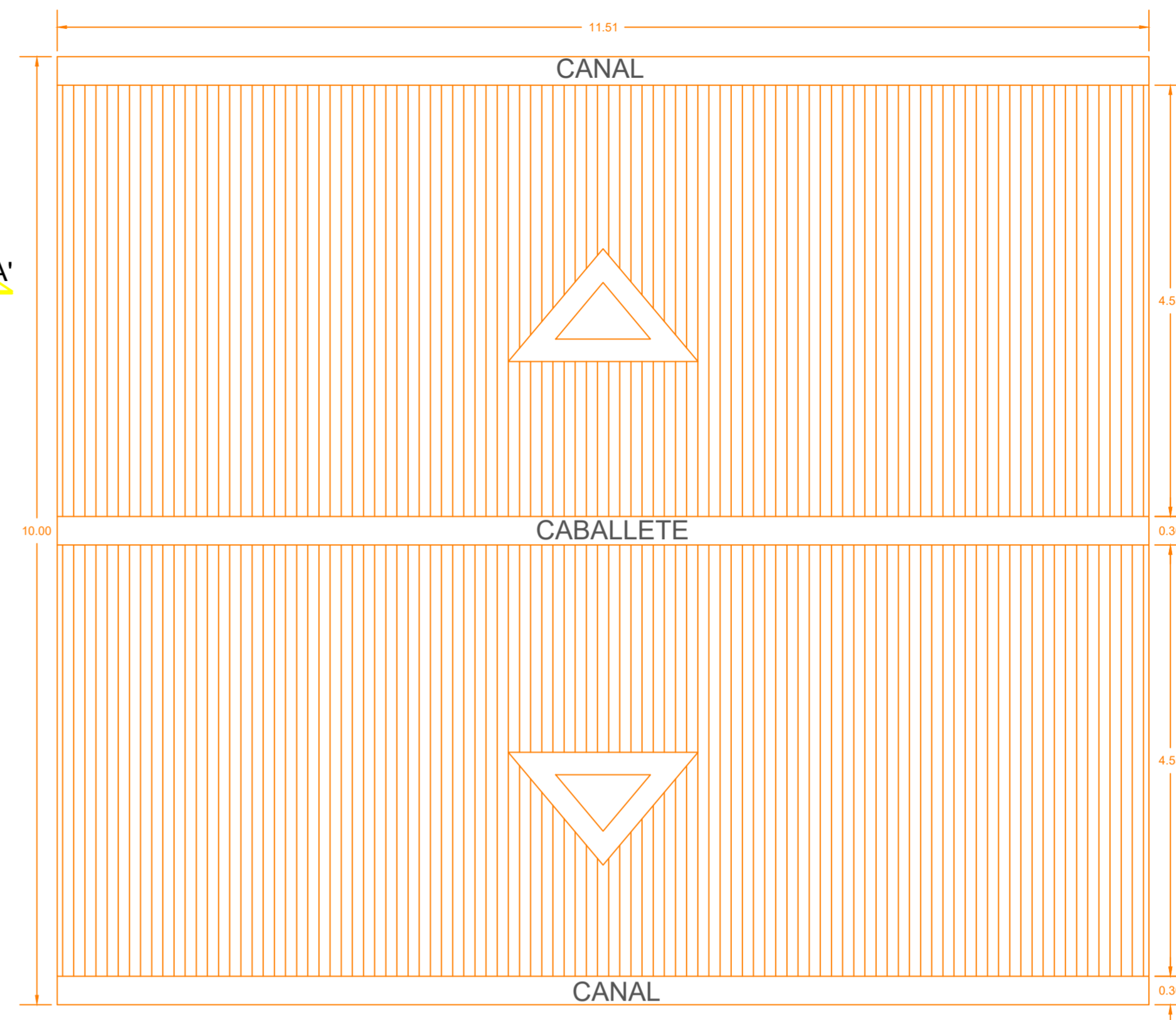

VISTA FRONTAL - EXISTENTE

ESC: 1:75

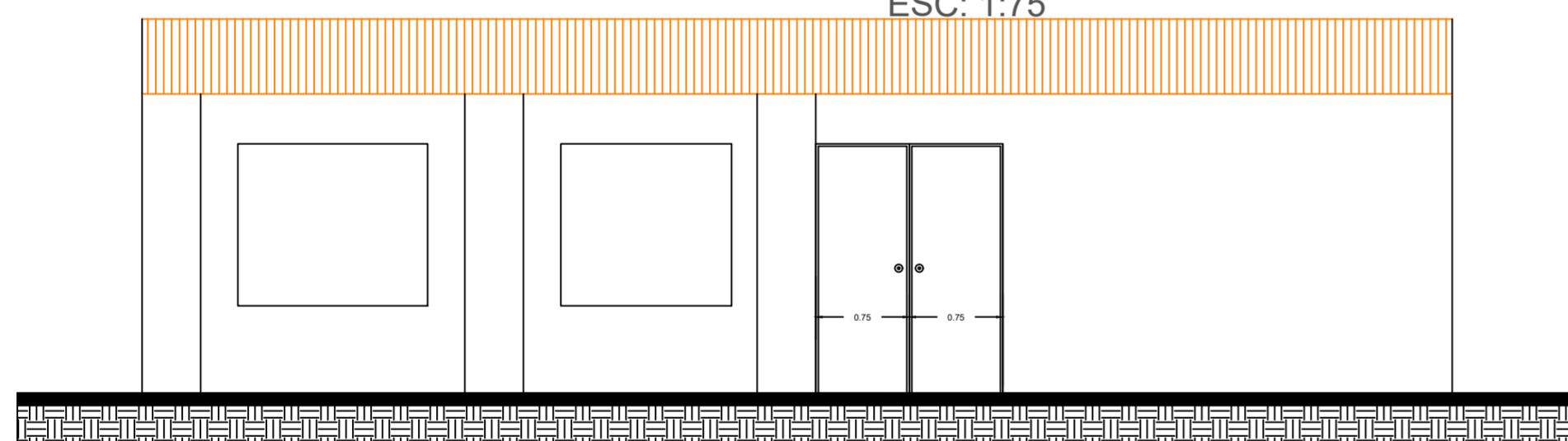

CORTE LONGITUDINAL A - A' - EXISTENTE

ESC: 1:75

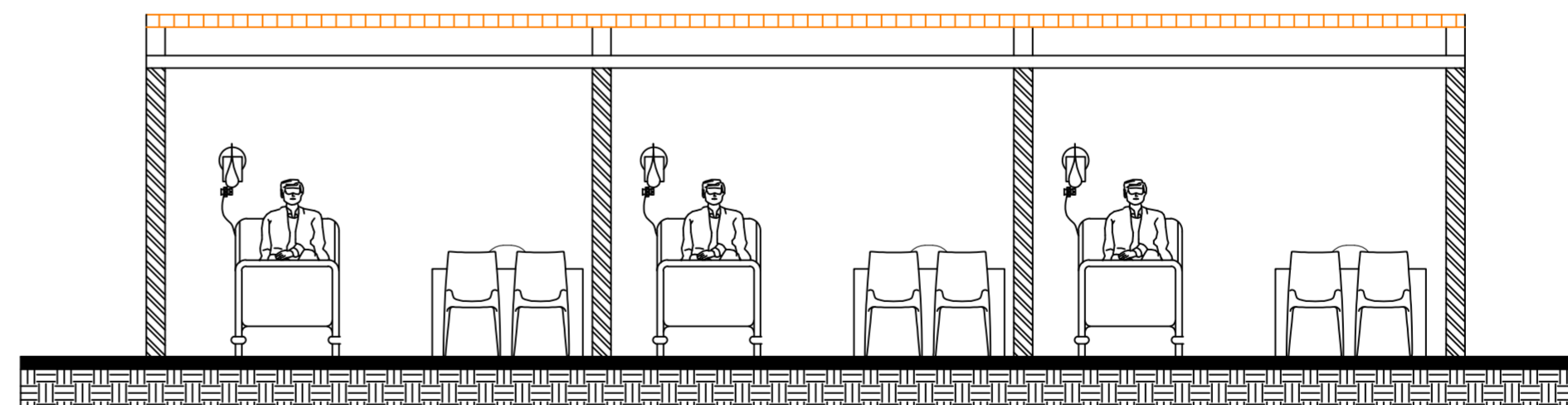

VISTA LATERAL - EXISTENTE

ESC: 1:75

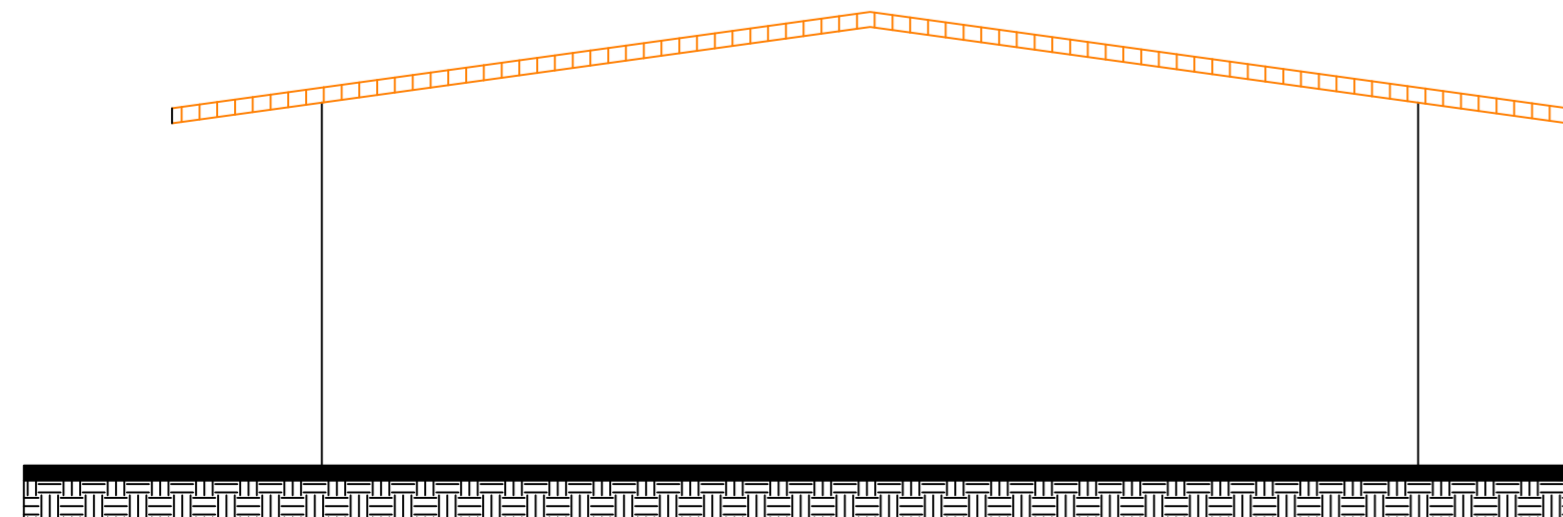

CUADRO DE ÁREAS-PUESTO DE SALUD EXISTENTE	
ÁREA TOTAL CONSTRUIDA	76,73 m ²
RECEPCIÓN Y SALA DE ESPERA	17,18 m ²
CONSULTORIO No 1	12,37 m ²
CONSULTORIO No 2	11,62 m ²
CONSULTORIO No 3	10,53 m ²
ALMACEN	5,56 m ²
BAÑO	7,16 m ²



DEPARTAMENTO DEL HUILA



MUNICIPIO DE TELLO



VEREDA LA URRACA

UBICACIÓN:
VEREDA LA URRACA - HUILA

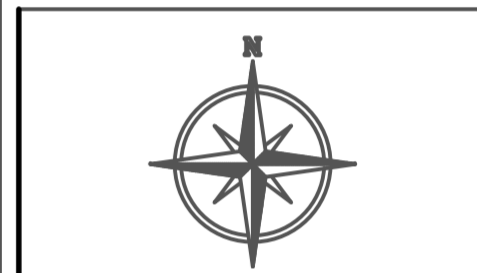

Norte establecido de acuerdo a la vista en planta

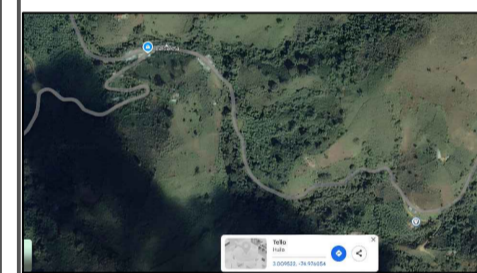

PROYECTO:

ADECUACIÓN MENOR DE LA INFRAESTRUCTURA FISICA DEL PUESTO DE SALUD DE LA VEREDA LA URRACA DE LA E.S.E. MIGUEL BARRETO LOPEZ

CONTIENE:

- Planta arquitectónica antes y después
- Cubiertas
- Corte A - A'
- Vista frontal
- Vista lateral
- Localización
- Cuadro de áreas

DIBUJÓ:

MARIA PAULA SALCEDO RODRIGUEZ
CEL: 3115381424



ARQ. Fabian Pastrana Valderrama
CC 7719566 de Neiva
MP A25222007-7719560
Fabianpastranaarq@hotmail.com
Celular 317 5037681



FORMATO: 350x500

FECHA: 25/04/2025

ESCALA: INDICADA

PLANO N°:

1/3